



사업자등록증

(법인사업자)

등록번호 : 122-81-06434

법인명(단체명) : 로얄앤컴퍼니주식회사

대표자 : 정훈

개업연월일 : 1976년 11월 01일 법인등록번호 : 120111-0004325

사업장소재지 : 경기도 화성시 팔탄면 시청로 895-20, 1층

본점소재지 : 경기도 화성시 팔탄면 시청로 895-20, 1층

사업의종류 :	<input checked="" type="checkbox"/> 업태 제조업 제조업 건설업 도.소매업 숙박 및 음식점업 부동산업 및 임대업 교육서비스업	<input checked="" type="checkbox"/> 종목 수전금구, 밸브 비데 실내건축공사 위생도기 서양식 음식점업 비주거용 건물 임대업(점포, 자기땅) 각종 교육사업 운영업 (별지 출력)
---------	---	--

발급사유 : 재발급

주류판매신고번호 : 143-5-16885

사업범위 : 판매할 주류의 종류만을 면허장소에서 소매하여야 한다.

판매할주류의종류 : 주정이외의 주류

지정조건 : 1. 사업범위를 위반하면 면허를 취소한다.
2. 타법령에의해 허가·등록이 취소되면 이 면허도 취소된다.

사업자 단위 과세 적용사업자 여부 : 여() 부(✓)

전자세금계산서 전용 전자우편주소 :

2020년 12월 31일

화성세무서장





사업자등록증

(법인사업자)

등록번호 : 122-81-86933

법인명(단체명) : 로얄아이도스(주)

대표자 : 이성철

개업연월일 : 2005년 06월 01일 법인등록번호 : 120111-0375552

사업장소재지 : 경기도 화성시 팔탄면 시청로 895-32, 1층

본점소재지 : 경기도 화성시 팔탄면 시청로 895-32, 1층

사업의종류 :	<input type="checkbox"/> 업태	도소매 제조업 제조업 도소매 운수업 서비스업	<input type="checkbox"/> 종목	무역,유통,요업제품 수전금구류 그외기타가구제조업 수전금구 일반창고업 건물및토목엔지니어링서비스업
---------	-----------------------------	---	-----------------------------	---

발급사유 : 기타

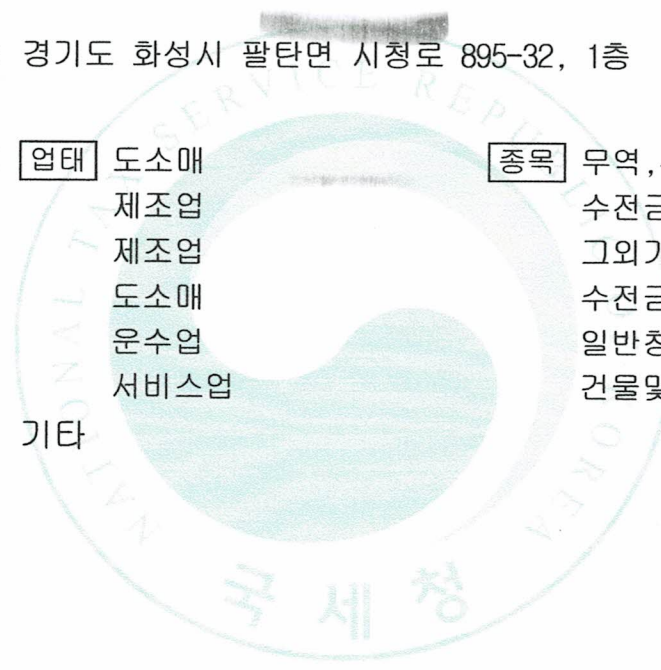

사업자 단위 과세 적용사업자 여부 : 여() 부(✓)

전자세금계산서 전용 전자우편주소 :

2021년 04월 20일

화성세무서장

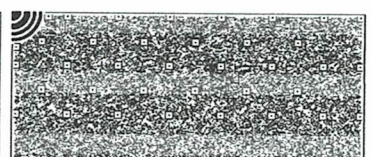
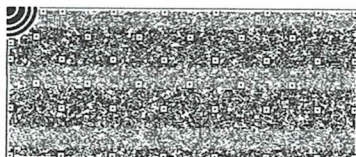
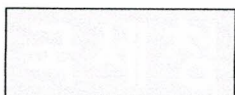



문서확인번호: 1548-7487-9784-2601 (신청인 : 로알앤컴퍼니)



■ 산업집적활성화 및 공장설립에 관한 법률 시행규칙 [별지 제8호의2서식] <개정 2012.10.5> 공장설립관리시스템 (www.femis.go.kr)에서도 신청할 수 있습니다.

공장등록증명(신청)서

※ 바탕색이 어두운 난은 신청인이 적지 않으며, []에는 해당되는 곳에 표시를 합니다. (왼쪽)

접수번호	접수일	처리기간	특시
신청인	회사명 로알앤컴퍼니(주)	전화번호 1566) 7070-	
	대표자 성명 정훈	생년월일(법인등록번호) 120111-0004325	
	대표자주소(법인소재지) 경기도 화성시 팔탄면 시청로 895-20		
	공장소재지 도로명 : 경기도 화성시 팔탄면 시청로 895-20 (총 23 필지) 지번 : 경기도 화성시 팔탄면 울암리 154-2번지 외 22 필지	지목 공장용지	보유구분 자가 [√] 임대 []
등록 내용	공장등록일 2015-01-12	사업시작일	종업원수 남:196 여:53
	공장의 업종(분류번호) 금속 위생용품 제조업 외 3 중 (25993, 24321, 24322, 28519)		
공장부지면적 41,652.000 m ²		제조시설면적 15,115.960 m ²	부대시설면적 32,681.480 m ²
등록 조건	유효기간 : 2015-01-12~2015-10-31		

등록변경·증설등 기재사항 변경내용(변경 날짜 및 내용) 공장관리번호 : 415902011231196
2019-01-29

「산업집적활성화 및 공장설립에 관한 법률 시행규칙」 제12조의3에 따라 위와 같이 공장등록증명서를 신청합니다.

2019년 1월 29일

신청인

로알앤컴퍼니(주) (서명 또는 인)

화성시장

귀하

구비서류	없음	수수료	1000 원
------	----	-----	--------

신청서작성 신청인	접수 처리기관	등록 여부 확인 처리기관	검제 처리기관	공장등록 증명서 발급 처리기관	통보 처리기관
--------------	------------	------------------	------------	---------------------	------------

「산업집적활성화 및 공장설립에 관한 법률」 제16조([] 제1항· [] 제2항· [] 제3항)에 따라 위와 같이 등록된 공장임을 증명합니다.

2019년 1월 29일

화성시장무인용

210mm×297mm[일반용지 70g/m²(재활용품)]

김준성 / 1월29일 16:59

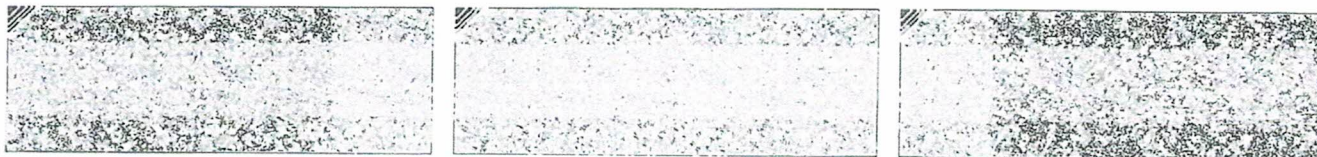

◆본 증명서는 인터넷으로 발급되었으며, 정부24(gov.kr)의 인터넷발급문서진위확인 메뉴를 통해 위·변조 여부를 확인할 수 있습니다.(발급일로부터 90일까지) 또한 문서하단의 바코드로도 진위확인(정부24 앱 또는 스캐너용 문서확인프로그램)을 할 수 있습니다.

공장등록증명(신청)서

※ 바탕색이 어두운 칸은 신청인이 적지 않으며, []에는 해당되는 곳에 √표를 합니다.

(앞쪽)

접수번호	접수일자	처리기간	즉시
신청인	회사명 로알아이도스(주)	전화번호 070) 7464-8423	
	대표자 성명 신충승	생년월일(법인등록번호) 120111-0375552	
	대표자주소(법인소재지) 경기도 화성시 팔탄면 시청로 895-32		
등록 내용	공장소재지 도로명: 경기도 화성시 팔탄면 울암리 154-37번지 외 9필지 지번: 경기도 화성시 팔탄면 울암리 154-37번지 외 9 필지	지목 공장용지	보유구분 자가[v] 임대[]
	공장등록일 2015-01-12 사업시작일	종업원 수 남:35 여:11	
	공장의 업종(분류번호) 위생용 및 산업용 도자기 제조업 (23222)		
	공장부지면적 16,266.00 제조시설면적 6,139.48 m ² 부대시설면적 14,740.31		
등록 조건			

등록변경·증설등 기재사항 변경내용(변경 날짜 및 내용)

공장관리번호 : 415902011231195

2019-11-11

「산업집적활성화 및 공장설립에 관한 법률 시행규칙」 제12조의3에 따라 위와 같이 공장등록증명서를 신청합니다.

2019년 11월 11일

신청인

이성원

(서명 또는 인)

한국산업단지공단

귀하

첨부서류	없음	수수료
------	----	-----

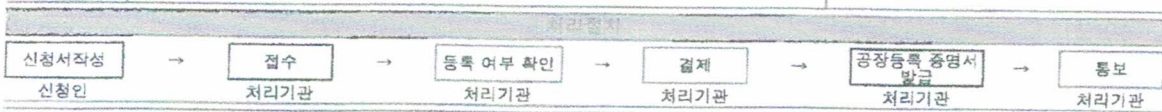

「산업집적활성화 및 공장설립에 관한 법률」 제16조([] 제1항· [] 제2항· [] 제3항)에 따라 위와 같이 등록된 공장임을 증명합니다.

2019년 11월 11일

한국산업단지공단

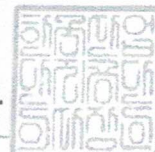

7mm [백상지 80g/m²]

회사연혁 / 수상경력

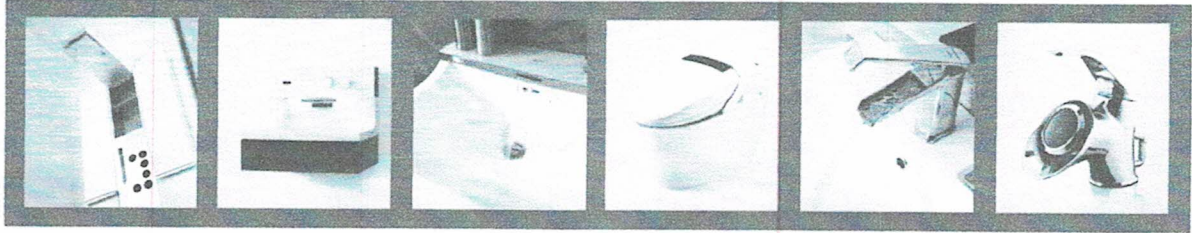

회사연혁

- 2016.03 시스템욕실 '로알콤바스 R4' 런칭
- 2015.10 로알&컴퍼니 화성센터 완공
- 2014.10 욕실 리모델링 토탈 패키지 출시
- 2013.08 시스템 욕실 '로알콤바스 R3' 런칭
- 2012.04 중국 소주 / 대련 쇼룸 오픈
- 2011.09 시스템 욕실 로알콤바스 출시
- 2011.05 중국 대련 판매법인 설립
- 2009.06 로알 인테리어 멤버스(RIM) 시스템 구축
- 2009.01 로알&컴퍼니 주식회사로 상호 변경
- 2007.11 복합문화공간 GALLERY ROYAL 오픈
- 2006.12 국년 최대 종합욕실 전시장 오픈
- 2006.09 서울 논현동 사옥 준공
- 2005.06 도기사업분야 본격진출
- 2004.03 로알TOTO 주식회사로 상호변경
- 2000.05 ISO 9001 인증
- 1995.12 IDOS 전시장 건립
- 1990.07 본사 및 제 1공장 2차 증축
- 1989.09 인천 주안 제2공장 준공
- 1984.12 본사 및 제1공장 1차 증축
- 1980.08 일본 동도기기(TOTO)와 합작
- 1976.11 로알금속 주식회사로 개편
- 1976.10 한국공업규격 KS 표시 허가공장 인가
- 1974.01 한국 수출 산업공단 4부지(부평)으로 이전
- 1972.08 수전금구 및 선박의장 금구 미국으로 수출
- 1970.12 로알금속 기업사 창업(수전금구류 제조 및 판매)

수상경력

- 2016.09 한국디자인진흥원 주최 우수디자인(GD) 선정 - 자동수전(AUTOMATIC LAVATORY FAUCET)
- 2016.07 한국능률협회 주관 프리미엄욕실인테리어부문 대한민국명품선정
- 2015.07 한국능률협회 주관 고객가치최우수상품 선정
- 2013.10 한국디자인진흥원 주최 우수디자인(GD) 선정 - 로알콤바스 R3 (ROYAL COMMBATH)
- 2012.09 한국디자인진흥원 주최 우수디자인(GD) 선정 - 로알콤바스 R2 (ROYAL COMMBATH)
- 2010.11 한국디자인진흥원 주최 우수디자인(GD) 조달청장상 수상 - 싱크수전(SWAN)
- 2009.11 화장실문화 발전 기여 문화체육관광부장관상 수상
- 2009.07 노동부 주관 노사문화우수기업 선정
- 2009.06 한국디자인진흥원 주최 우수디자인(GD) 선정 - 도기일체형비데(RB3000A)
- 2007.10 대한민국 친환경 대상(비대부문) 수상
- 1998.11 한국산업부 우수산업디자인 상품 등록
- 1996.07 통상산업부 우수산업디자인 상품 등록
- 1995.03 은탑산업훈장 수상
- 1994.10 중앙일보사 주최 제 30회 광고대상 - 우수상 수상
- 1985.06 건설부 주최 제 7회 우수건축자재 전시회 - 보건사회부 장관상 수상
- 1984.08 건설부 주최 제 6회 우수건축자재 전시회 - 상공부 장관상 수상
- 1984.04 제 13회 정밀도 경진대회 도금부문 - 상공부 장관상 수상
- 1983.12 건설부 주최 제 5회 우수건축자재 전시회 - 건설부장관상 수상
- 1978.06 건설부 주최 제 1회 우수건축자재 전시회 - 금상 수상

◆ 2021년 주요 건설사 납품 실적

NO.	건설사명	현장명	품목
1	GS건설	강원 춘천시 퇴계동 춘천파크자이	수전(I-시리즈 외)
2		경기 의정부시 용현동 241	수전(C/S/V-시리즈 외)
3		경기 과천시 갈현동	수전(C/S/V-시리즈 외)
4		경기 남양주시 다산자이 A1 GS건설 현장	수전(C/S-시리즈 외)
5	포스코건설	인천 부평구 십정동 십정 2구역 더샵	수전(D/C/S/J-시리즈 외)
6		경기 성남시 분당구 정자동 분당 더샵	수전(D/C/J-시리즈 외)
7		경기 수원시 영통구 원천동 광고 더샵 레이크시티	수전(D/C/J-시리즈 외)
8		경기 남양주시 진접읍 부평리 포스코 더샵 퍼스트 시티	수전(D/C/J-시리즈 외)
9		전북 군산시 조촌동 디오션 시티 더샵	수전(D/C/J-시리즈 외)
10		경기 광주시 오포읍 오포더샵 섯트럴포레	수전(D/C/J-시리즈 외)
11		인천 연수구 송도동 더샵 프라임 뷰	수전(D/C/J-시리즈 외), 비데(RB1650)
12		경기 수원시 정안구 조원동 광고산 더샵 현장	수전(D/C/J-시리즈 외)
13		서울 강남구 개포동 우성 9차 리모델링 현장	수전(D/C/J-시리즈 외)
14		현대산업개발	서울 강남구 대치동 개나리 4차
15	충북 청주시 흥덕구 가경동		도기(RWL711A-1H 외)
16	두산건설	경기 용인시 기흥구 동백동 두산 위브	도기(RWL702, RWL721A, RWC217, RWC501 외)
17		경기 화성시 남양동 LH 임대 아파트	도기(RWL211-1H, RWC212, RWC213 외)
18	LH공사	경북 경산시 하양읍 양지 LH 현장	도기(RWL211-1H, RWC212, RWC213 외)
19		전남 광양시 마동 주공아파트	수전(T-시리즈 외)
20		충남 공주시 월송동 LH 월송 현장	도기(RWL211-1H, RWC212, RWC213 외)
21		대전 유성구 용계동	수전(T-시리즈 외)
22		충남 천안시 와촌동 LH 임대아파트	도기(RWL211-1H, RWC212 외)
23	SH공사	서울 중구 신당4동 약수하이츠아파트 외 3개 현장	수전(C-시리즈 외)
24		경기 화성시 동안면 동안2택지개발지구 유보지1(8용지) 블록	비데(RB1530B/RB1600 외)
25	대방건설	경기 화성시 송산면 대방노블랜드5,6차 [EAA-5,12블록]	수전(S/J-시리즈 외), 도기(RWL710A-1H, RWC601 외), 비데(RB1530B, RB1730 외)
26		인천 서구 당하동 AB4 블록	수전(S/J-시리즈 외), 도기(RWL710A-1H, RWC601 외), 비데(RB1530B, RB1730 외)
27		경기 파주시 교하읍 목동리 파주 운정 A-28 블록	수전(U/J-시리즈 외), 도기(RWL710A-1H, RWC601 외), 비데(RB1530B, RB1730 외)
28		경기 고양시 덕양구 덕은동	수전(U/J-시리즈 외), 도기(RWL710A-1H, RWC601 외)
29	대우산업개발	강원 동해시 천곡동 대우 이안 신축공사	도기(RWL023-1H, RWL024-1H, RWC217, RWC501 외)
30		인천 중구 운남동 영종도 반도유보라	도기(RWL023-1H, RWC501, RWC601 외)
31	반도건설	경남 창원시 사파동 창원 유보라	도기(RWL023-1H, RWC501, RWC601 외)
32		경기 화성시 신남동 서희스타힐스	도기(RWL024-1H, RWL710A-1H, RWC217, RWC601 외)
33	서희건설	인천 남구 도화동 도원역 서희스타힐스	도기(RWL024-1H, RWL710A-1H, RWC217, RWC601 외)
34		광주 광산구 흑석동 수완센트럴시티	도기(RWL024-1H, RWL710A-1H, RWC217, RWC601 외)
35		경기 화성시 남양동 화성시청역 서희스타힐스	도기(RWL024-1H, RWL710A-1H, RWC217, RWC601 외)
36		경기 남양주시 진접읍 부평리 부평서희스타힐스	도기(RWL024-1H, RWL710A-1H, RWC217, RWC601 외)
37		경기 시흥시 장현동	도기(RWL024-1H, RWL710A-1H, RWC217, RWC601 외)
38		경기 화성시 남양동 화성시청 3차 현장	도기(RWL024-1H, RWL710A-1H, RWC217, RWC601 외)
39	현대산업개발	전북 전주시 완산구 태평동	도기(RWL711A-1H 외)
40		충남 당진군 당진읍 당진 아이파크	도기(RWL711A-1H 외)
41		강원 속초시 조양동 속초아이파크2차	도기(RWL711A-1H 외)
42	우미건설	경기 하남시 학암동 하남 위례	도기(RWL712A-1H, RWC501A 외)
43		충북 청주시 상당구 운동동 동남택지개발지구 C2블록	도기(RWL712A-1H, RWC501A 외)
44	금호종합건설	경기 광주시 실촌읍 신대리 지비씨 근인하이테크센터	수전(D-시리즈 외)
45		경기 수원시 팔달구 고동동	수전(D/S-시리즈 외), 도기(RWL711A-1H, RWC601 외)
46	부영건설	전남 여수시 용전동	수전(I-시리즈 외), 도기(RWL711A-1H, RWC2500 외)
47		경기 안양시 만안구 안양동 청원수자인(재개발)	수전(D/C-시리즈, 레인사워 등)
48	한양	경기 남양주시 진건읍 한양수자인2차	수전(D/C-시리즈, 레인사워 등)
49		부산 수영구 수영동	수전(U-시리즈 외), 도기(RWC606 외)
50	가림종합건설	경기 고양시 덕양구 도내동 951-1번지	수전(C-시리즈 외)
51		경기 파주시 교하읍 아당리 워너스파크	수전(T/V시리즈 외), 도기(RWL702, RWC606 외)
52	금강주택	서울 중랑구 망우동 양원지구 금강캐슬리움	도기(RWL247-1H, RWC601 외)
53		남진건설	비데(RB1730 외)
54	남해종합개발	서울 구로구 구로동 남해오네트 오피스텔	수전(T시리즈 외), 도기(RWL024-1H, RWC606, RWC651 외)
55		대라종합건설	수전(D/T-시리즈 외), 도기(RWL024-1H, RWC601 외)
56	대명소노시즌	충남 연기군 세종지식산업센터	수전(T시리즈 외), 도기(RWL1U, RWU960-B, RWC650 외)
57		대원건설	수전(RKSP20-B 외)
58	모아종합건설	대구 달성군 구지면 창리 국가산업단지 모아미래도	도기(RWC601 외)
59		삼기건설	수전(C-시리즈 외), 도기(RWL034-1H, RWC604 외)
60	세천년건설	광주 동구 금남로4가 금남로 로머스파크	수전(RKSP20-A 외), 도기(RWL023-1H, RWL024-1H, RWC601 외)
61		경기 파주시 금촌동 천년가 골든뷰	도기(RWC601, RWL753-1H 외)
62		경기 이천시 안흥동 세천년 오피스텔	도기(RWC606 외)
63	서원건설	서울 서초구 서초중앙로 15, 현대슈퍼빌	도기(RWC606 외)
64		서진종합건설	도기(RWC604, RWC606 외)
65	성보종합건설	경기 화성시 동안면 동안역 골든스타타워 오피스텔	수전(T/U시리즈 외), 도기(RWL712A-1H, RWC504 외)
66		신태양건설	수전(T시리즈 외), 도기(RWL711A-1H, RWC217 외)
67	씨에스코리아	부산 수영구 광안동	수전(L-시리즈 외), 도기(RWL713A-1H, RWC604 외)
68		서울 영등포구 양평동 오피스텔 현장	도기(RWL211, RWC211 외), 비데(RB1730 외)
69	에이즈종합관리 (주)	서울 금천구 가산동 오피스텔 현장	도기(RWL710A-1H, RWC217 외)
70		연경건설	도기(RWL710A-1H, RWC601 외), 비데(RB1600-A 외)
71	우남건설	경기도 화성시 장지동 산 6-1 (동탄2신도시)	도기(RWL023-1H, RWC601 외)
72		일성건설	도기(RWL024-1H, RWL710A-1H, RWC602 외)
73	제일건설	충남 연기군 금남면 대평리 나성동 P3 제일풍경채	도기(RWL023-1H, RWL710A-1H, RWL712A-1H, RWC213, RWC501A 외)
74		토광건설	수전(RKSP20-A 외), 도기(RWC604 외)
75	파인종합건설	서울 중랑구 목동	수전(U-시리즈 외)
76		한국건설	도기(RWL023-1H, RWC604, RWC651 외)
77	한라건설	강원 속초시 조양동 한라 리센파크	도기(RWL024-1H, RWC601 외)
78		해오름건설	수전(C시리즈 외), 도기(RWL701, RWC213 외)
79	현강종합건설	서울 강서구 등촌동 670번지	수전(D-시리즈 외), 도기(RWL034-1H, RWC604 외)
80		해림건설	도기(RWL023-1H, RWC606 외)
81		광주 서구 광천동 모아엘가	비데(RB1530G 외)

주요건설사 납품 실적 [2020.02 기준]

NO.	건설사	현장명	품목
1	GS건설	강원 속초시 조양동 속초자이	수전(D/E/J-시리즈 외)
2		경기 광주시 태전동 태전파크자이	수전(D/E/J-시리즈 외)
3		경기 안산시 상록구 사동 그랑시티자이	수전(A/D/E/J/L-시리즈 외)
4		경기 안양시 동안구 관양동 평촌자이엘라	수전(E-시리즈 외)
5		경기 용인시 수지구 동천동 동천자이2차	수전(선반샤워 외)
6		경기 용인시 수지구 동천동 스프링 카운티자이	수전(D/E/J-시리즈 외)
7		부산 해운대구 우동 마린시티자이	수전(D/E/J-시리즈 외)
8		인천 연수구 송도동 연수파크자이	수전(A/D/E/J/L-시리즈 외)
9	LH	경기 부천시 소사구 옥길동 A-4B/L	수전(S/T-시리즈 외)
10		경기 시흥시 장현동 LH 임대	도기(RWC213, RWL211-1H 외)
11		경남 통영시 광도면 안정리 LH 안정지구	도기(RWC213, RWL211-1H 외)
12		광주 광산구 광산동 LH 첨단지구	도기(RWC212, RWL211-1H 외)
13		충남 아산시 탕정면 LH 탕정지구	도기(RWC213, RWL211-1H 외)
14		충남 홍성군 홍북면 LH 내포신도시	도기(RWC213, RWL211-1H 외)
15		충남 아산시 탕정면 A-5B/L	도기(RWC213, RWL211-1H 외)
16		충남 예산군 삽교읍 내포	도기(RWC213, RWL211-1H 외)
17	SK건설	경기 수원시 영통구 이익동 SK 랜더타워	도기(RWC2500/604, RWL702 외)
18		부산 수영구 수영동 SK 오피스시설	수전(S/T-시리즈 외), 도기(RWC224, RWU102-B 외)
19		서울 성동구 성수동 1가 SK V1센터	도기(RWU100-B 외)
20		서울 영등포구 신길동 보라매 SK뷰	도기(RWL721-1H 외)
21	대방건설	경기 고양시 일산서구 대화동 2307-12 킨텍스 S1B/L	수전(J-시리즈, 선반샤워 외), 도기(RWC601, RWL710-1H 외)
22		경기 화성시 남양동 송산 EAB8B/L	수전(J-시리즈, 선반샤워 외), 도기(RWC601, RWL710-1H 외), 비데(RB1530B)
23		전북 전주시 완산구 효자동 1가 효천지구 A4B/L	수전(T/U-시리즈, 선반샤워 외), 도기(RWC605, RWL710/712A-1H 외), 비데(RB1530B)
24		충남 연기군 금남면 신촌리 대평동 264-1	수전(S/J-시리즈, 선반샤워 외), 도기(RWC601, RWL710-1H 외)
25	대우건설	서울 중구 을지로4가 공용시설	수전(S-시리즈, 자동수전 외)
26	두산건설	경남 김해시 주촌면 두산위브	도기(RWC501/601, RWL702/721A-1P 외)
27		경남 김해시 주촌면 센텀위브	도기(RWC217, RWL702 외), 비데(RB1530G)
28		서울 서대문구 홍은동 홍은14구역	도기(RWC601, RWL702/721-1H 외), 비데(RB1530G)
29	라인건설	부산 기장군 일광지구 B13B/L 1차 EGTHE1아파트	수전(T-시리즈 외), 도기(RWC217, RWL024-1H 외)
30	서희건설	경기 평택시 신장동 IPC 서희스타힐스	도기(RWC217/601, RWL024/710A-1H 외)
31		경기 광주시 오포읍 고산리 서희스타힐스	도기(RWC213/601, RWL024/710-1H 외)
32		경남 김해시 장유면 무계리 서희스타힐스	도기(RWC217/601, RWL024/710A-1H 외)
33		경남 양산시 주전동 서희스타힐스	도기(RWC217/601, RWL024/710-1H 외)
34		대전 대덕구 석봉동 서희스타힐스	도기(RWC213, RWL024-1H 외)
35	우미건설	강원 춘천시 온의동	도기(RWC501, RWL712A-1H 외)
36		경기 화성시 동탄면 동탄 2신도시 17B/L	도기(RWC501A, RWL712A-1H 외)
37		충북 충주시 호암동	도기(RWC501A, RWL712A-1H 외)
38	포스코ICT	경남 창원시 사림동 중앙 역세권 오피스텔	수전(J-시리즈 외)
39	포스코건설	경기 김포시 양촌면 양곡리 포스코 더샵	수전(C/D-시리즈, 선반샤워 외), 비데(RB1650S)
40		경기 고양시 일산서구 일산동 킨텍스 그라비스타	비데(RB1250S)



Certificate

인증번호 : 제 5244 호



제품인증서

1. 제조업체명 : 로얄엔컴퍼니 주식회사
2. 대표자성명 : 정훈
3. 공장소재지 : 경기도 화성시 팔탄면 시청로 895-20
4. 인증제품
 - 가. 표준명 : 위생도기 부속 쇠붙이
 - 나. 표준번호 : KS B 1534
 - 다. 종류·등급·호칭 또는 모델 :
스퍼드, 플렌지, 배수구, 트랩. 끝.

「산업표준화법」 제17조 제1항에 따른 인증심사를 실시한 결과 한국 산업표준(KS)과 인증심사기준에 적합하므로, 「산업표준화법」 제15조 및 같은 법 시행규칙 제10조 제1항에 따라 위와 같이 한국산업표준(KS)에 적합함을 인증합니다.

2021년 09월 15일



한국표준협회



1. 최초 인증일 : 1987-05-01
2. 차기심사 완료기한 : 2024-06-28
3. 최종 변경일 : 2021-09-15 정기심사 합격



Certificate

인증번호 : 제 1350 호

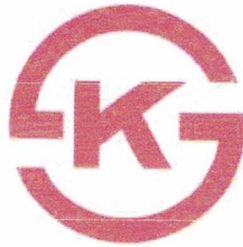

제품인증서

1. 제조업체명 : 로얄엔컴퍼니 주식회사
2. 대표자성명 : 정훈
3. 공장소재지 : 경기도 화성시 팔탄면 시청로 895-20
4. 인증제품

가. 표준명 : 수도꼭지

나. 표준번호 : KS B 2331

다. 종류·등급·호칭 또는 모델 :

세로꼭지,대불이 화학꼭지,소변기 세척꼭지

가로꼭지,관불이앵글밸브

벽불이 한개레버식 온냉수혼합꼭지,대불이 한개레버식 온냉수혼합꼭지

벽불이 두개핸들식 온냉수혼합꼭지

관불이직통밸브

대불이 두개핸들식 온냉수혼합꼭지

벽불이 자동온도조절식 온냉수 혼합 꼭지15. 끝.

「산업표준화법」 제17조 제1항에 따른 인증심사를 실시한 결과 한국 산업표준(KS)과 인증심사기준에 적합하므로, 「산업표준화법」 제15조 및 같은 법 시행규칙 제10조 제1항에 따라 위와 같이 한국산업표준(KS)에 적합함을 인증합니다.

2021 년 09 월 15 일



한국표준협회



1. 최초 인증일 :1976-10-30
2. 차기심사 완료기한 2024-06-28
3. 최종 변경일 :2021-09-15정기심사 합격



Certificate

인증번호 : 제 5243 호



제품인증서

1. 제조업체명 : 로얄엔컴퍼니 주식회사
2. 대표자성명 : 정훈
3. 공장소재지 : 경기도 화성시 팔탄면 시청로 895-20
4. 인증제품
 - 가. 표준명 : 세척 밸브
 - 나. 표준번호 : KS B 2369
 - 다. 종류·등급·호칭 또는 모델 :
대변기세척밸브(절수형,일반형)
대,소변구별형(일반형),소변기세척밸브(절수형). 끝.

「산업표준화법」 제17조 제1항에 따른 인증심사를 실시한 결과 한국 산업표준(KS)과 인증심사기준에 적합하므로, 「산업표준화법」 제15조 및 같은 법 시행규칙 제10조 제1항에 따라 위와 같이 한국산업표준(KS)에 적합함을 인증합니다.

2021 년 09 월 15 일



한국표준협회



1. 최초 인증일 : 1988-04-21
2. 차기심사 완료기한 : 2024-06-28
3. 최종 변경일 : 2021-09-15 정기심사 합격



Certificate

인증번호 : 제 15-0789 호



제품인증서

1. 제조업체명 : 로얄아이도스(주)
2. 대표자성명 : 이성철
3. 공장소재지 : 경기 화성시 팔탄면 시청로 895-32
4. 인증제품
 - 가. 표준명 : 위생도기
 - 나. 표준번호 : KS L 1551
 - 다. 종류·등급·호칭 또는 모델 :
대변기, 소변기, 세면기, 끝.

「산업표준화법」 제17조 제1항에 따른 인증심사를 실시한 결과 한국 산업표준(KS)과 인증심사기준에 적합하므로, 「산업표준화법」 제15조 및 같은 법 시행규칙 제10조 제1항에 따라 위와 같이 한국산업표준(KS)에 적합함을 인증합니다.

2021년 12월 22일



한국표준협회



1. 최초 인증일 : 2015-11-25
2. 차기심사 완료기한 : 2024-11-24
3. 최종 변경일 : 2021-12-22 정기심사 합격



인증번호: 제 02-2453 호

Certificate



제품인증서

1. 제조업체명 : 헤달위욕지분유한공사
2. 대표자성명 : 왕혜문
3. 공장소재지 : 중국 하북성 당산시 풍남구 황각장진 헤달공업구
4. 인증제품
 - 가. 표준명 : 위생 도기
 - 나. 표준번호 : KSL 1551
 - 다. 종류·등급·호칭 또는 모델 :
대변기, 소변기, 탱크, 세면기
청소용 수채. 끝.

「산업표준화법」 제17조 제1항에 따른 인증심사를 실시한 결과 한국 산업표준(KS)과 인증심사기준에 적합하므로, 「산업표준화법」 제15조 및 같은 법 시행규칙 제10조 제1항에 따라 위와 같이 한국산업표준(KS)에 적합함을 인증합니다.

2018년 06월 27일



한국표준협회



1. 최초 인증일 : 2002-01-16
2. 차기심사 완료기한 : 2021-04-11
3. 최종 변경일 : 2018-06-27 정기심사 합격

Certificate



KS CERTIFICATE

This is to certify that the Korean Industrial Standard Mark(KS mark) of :

HUIDA SANITARY WARE CO.,LTD.
Huida Ceramic City, Tangshan City, Hebei, China
WANG HUIWEN

*has been approved by Korean Standards Association
to the following Korean Industrial Standard :*

*KS L 1551
Sanitary wares
Closet bowl, Urinal, Tank, Washbasin, Slop sink. End*

in accordance with the Korean Industrial Standardization Act.

Certificate number : 02-2453

Date certified : 2002-01-16

Expiry date : 2021-04-11

Date issued : 2018-06-27

Certified by

Chairman & CEO



KOREAN STANDARDS ASSOCIATION

305, Teheran-Ro, Gangnam-Gu, Seoul, Korea

위생안전기준 인증서

- 1. 인 증 번 호 : KCW-2012-0429
- 2. 제조 업체명 : 로얄앤컴퍼니주식회사
- 3. 대 표 자 : 정훈
- 4. 본 사 주 소 : 경기도 화성시 팔탄면 시청로 895-20
- 5. 공장 소재지 : 인천광역시 부평구 안남로418번길 1 (청천동)
- 6. 제 품 명 : 수도꼭지
- 7. 종류, 등급 또는 호칭 : 별지 참조
- 8. 용 도 : 말단급수설비

「수도법」 제14조제1항 및 「수도용 자재와 제품의 위생안전기준 인증 등에 관한 규칙」 제8조제1항에 따라 인증서를 발급한 제품입니다.

2012년 07월 12일



한국물기술인증원장



인증번호 : KCW-2012-0429

인증기업명 : 로알앤컴퍼니주식회사

출력일 : 2020년 03월 12일

출력자 : 로알앤컴퍼니주식회사 (IP:221.165.52.1)

<종류, 등급 또는 호칭>

종류 및 등급		호칭(mm)	종류·등급 및 호칭 물접촉 주요재질
단독꼭지	가로꼭지	15	- 몸통, 스프링 : 구리합금+Ni-Cr도금 - 디스크세트 : 구리합금+NBR - 와샤 : 스테인리스 - 패킹 : NBR
지수꼭지	관볼이 앵글벌브	15	- 몸통, 스프링, 급수관 : 구리합금+Ni-Cr도금 - 디스크세트 : 구리합금+NBR - 와샤 : 스테인리스 - 패킹 : NBR
※ 본 인증서는 「수도법」 제14조 및 같은법 시행령 제24조에 따른 '위생안전기준'에 적합함을 인증한 것으로, 위 제품이 가지고 있는 고유의 성능, 기능, 효과에 대해 인증을 한 것은 아닙니다.			
※ 본 인증제품을 「수도법」 제14조 제3항에 따른 일반수도 또는 전용상수도에 설치하는 수도용 자재와 제품으로 사용할 때에는 본 인증제품이 「수도법 시행령」 제24조의2 제1항에 해당하는지 확인하시기 바랍니다.			
※ 본 제품이 일반수도용 자재로 인증을 받았을 경우에는 급수설비용으로도 사용할 수 있으나 급수설비로 인증을 받았을 경우에는 일반수도용으로 사용할 수 없습니다.			

<변경사항>

연월일	내용	확인
2020.02.28	1. 정기검사 통과 - 다음 정기검사 신청기한 : '21.09.16 까지	2020년 제2차 인증심의위원회(2020.2.28.)
2019.09.24	1. 대표자변경 - 박종욱 → 정훈	2019.09.24 서류평가
2017.10.26	1. 정기검사 통과 - 대상 : '15.09.17 인증사항 - 다음 정기검사 신청기한 : '19.09.16 까지	제89차 인증심의위원회(2017.10.26)
2015.09.17	1. 정기검사 일부 통과(온냉수 혼합꼭지는 불합격) - 대상 : '12.7.12 인증사항 - 다음 정기검사 신청기한 : '17.09.16 까지	제63차 인증심의위원회(2015.09.17)

<행정처분사항>

연월일	내용	확인
2016.02.11	1. 수도법 제14조의2 제1항 제2호에 따라 정기검사를 통과하지 못하여 수도꼭지 중 온냉수 혼합꼭지 제품의 인증이 취소됨 2. 인증취소일 : 2016.02.11	2016.02.11

출력일 : 2020년 03월 12일

출력자 : 로알앤컴퍼니주식회사 (IP:221.165.52.1)